

LEGENDA

- Confine amministrativo comunale
- Perimetro del Tesoro Urbano Consolidato (TUC)
- NAF - Nuclei di Antica Formazione
- Viabilità di progetto

Ritrovamenti archeologici - Siti puntuali (Fonte: MIBACT-RAPTOR)

- n Ritrovamento epoca protostorica
- n Ritrovamento epoca romana
- n Ritrovamento epoca medievale

Beni di interesse archeologico (Fonte: PTCF)

- Beni di interesse archeologico

Area a rischio archeologico (Fonte: Soprintendenza Archeologia, Belle Arti e Paesaggio per le province di Bergamo e Brescia)

- Rischio alto
- Rischio medio

**Piano di Gestione Rischio Alluvioni (PGRA)
Mappa di pericolosità - Reticolo idrografico principale (RP)**

- H - Scenario frequente
- M - Scenario poco frequente
- L - Scenario raro

**Piano di Gestione Rischio Alluvioni (PGRA)
Mappa di rischio**

- R4 - Rischio molto elevato

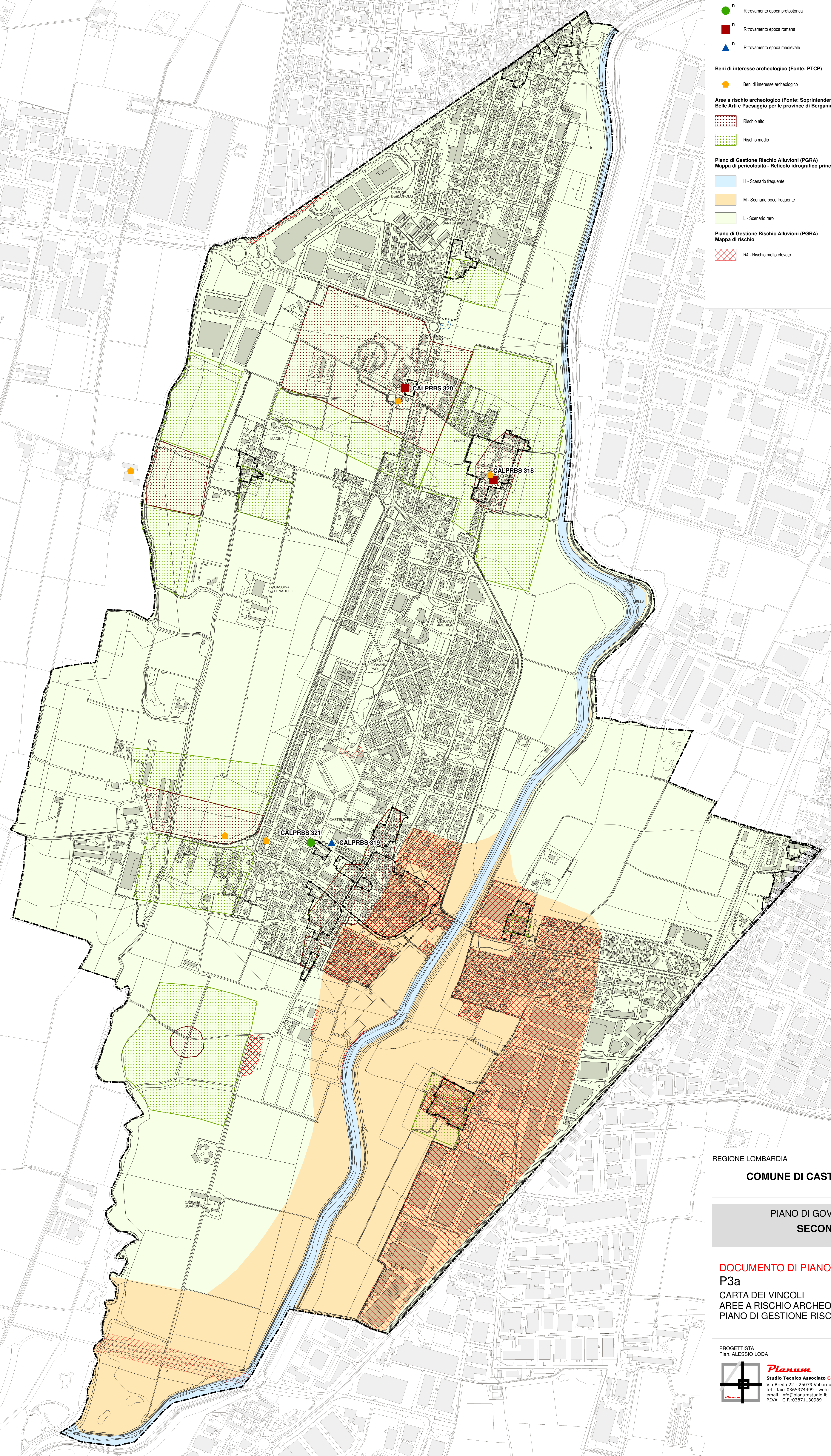

REGIONE LOMBARDIA PROVINCIA DI BRESCIA

COMUNE DI CASTEL MELLA



**PIANO DI GOVERNO DEL TERRITORIO
SECONDA VARIANTE**

**DOCUMENTO DI PIANO
P3a
CARTA DEI VINCOLI
AREE A RISCHIO ARCHEOLOGICO
PIANO DI GESTIONE RISCHIO ALLUVIONI (PGRA)**

PROGETTISTA
Plan ALESSIO LODA



Planum
Studio Tecnico Associato Cadenelli Consuelo & Loda Alessio
Via Breda 22 - 25079 Volarno (BS)
tel. fax 035 574492 - web: planumstudio.it
email: info@planumstudio.it - pec: pec@pec.planumstudio.it
P.IVA - C.F. 008860017

COMMITTENTE
COMUNE DI CASTEL MELLA
Piazza Unità d'Italia n. 3
CAP - 25030 - CASTEL MELLA (BS)
Tel. 030 2550811 - Fax 030 2550892
pec: protocollo@pec.comune.castelmella.bs
P.IVA - C.F. 008860017
Sindaco: GIORGIO GUARNERI
Responsabile Ufficio Tecnico: GIOVANNA NEGRI

CODICE COMMUNALE 041C5M
FASE: 02 ADOZIONE
REVISIONE: 00
DATA ADOZIONE: 2020

SCALA 1:5.000

DPP3a

ai sensi delle vigenti leggi sul diritto d'autore questo documento non può essere copiato o riprodotto senza autorizzazione di Planum Studio Tecnico Associato Cadenelli & Loda