

LEGENDA

- Confine amministrativo comunale
- Perimetro del Tessuto Urbano Consolidato (TUC)
- Perimetro del NAF - Nuclei di Antica Formazione
- Viabilità di progetto

Ambiti soggetti a pianificazione attuativa

- Ambiti di recupero e riqualificazione
- Ambiti interessati da Piani Attuativi già convenzionati
- SUAP: Ambito sottoposto a richiesta di SUAP ex art. 8 DPR 150/2010

DOCUMENTO DI PIANO

- Perimetro degli Ambiti di Trasformazione
- Area di trasformazione a destinazione residenziale
- Area di trasformazione a destinazione commerciale direzionale
- Area di trasformazione a destinazione produttiva
- Area di trasformazione per servizi pubblici

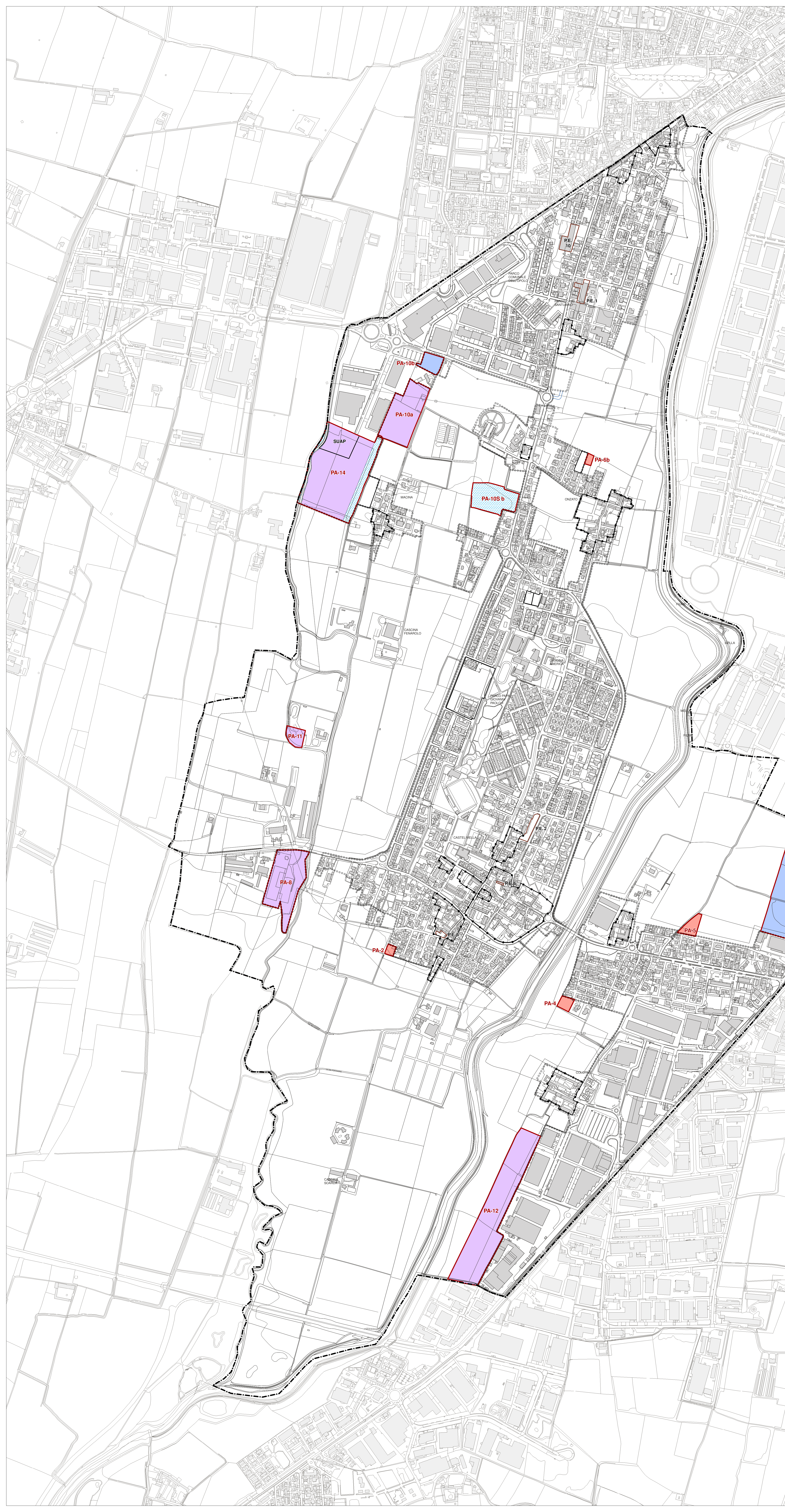

REGIONE LOMBARDIA PROVINCIA DI BRESCIA
COMUNE DI CASTEL MELLA



**PIANO DI GOVERNO DEL TERRITORIO
SECONDA VARIANTE**

**DOCUMENTO DI PIANO
P25
AMBITI DI TRASFORMAZIONE**

PROGETTISTA
Plan Alessio Loda
**Planum**
Studio Tecnico Associato Cadenelli Consuelo & Loda Alessio
Via Breda 22 - 25079 Volarno (BS)
Tel. fax 035374492 - web: planumstudio.it
email: info@planumstudio.it - pec: pec@pec.planumstudio.it
P.IVA - C.F. 008860017

COMMITTENTE
COMUNE DI CASTEL MELLA
Piazza Unità d'Italia n. 3
CAP - 25030 - CASTEL MELLA (BS)
Tel. 030 2550811 - Fax 030 2550892
pec: protocollo@pec.comune.castelmella.bs
P.IVA - C.F. 008860017
Sindaco: GIORGIO GUARNERI
Responsabile Ufficio Tecnico: GIOVANNA NEGRÌ

CODICE COMMESA: 041C5M
FASE: 02 ADOZIONE
REVISIONE: 00
DATA: SETTEMBRE 2020

SCALA 1:5.000

DPP25

ai sensi delle vigenti leggi sul diritto d'autore questo documento non può essere copiato o riprodotto senza autorizzazione di Planum Studio Tecnico Associato Cadenelli & Loda