

V I A R E N O L O D A

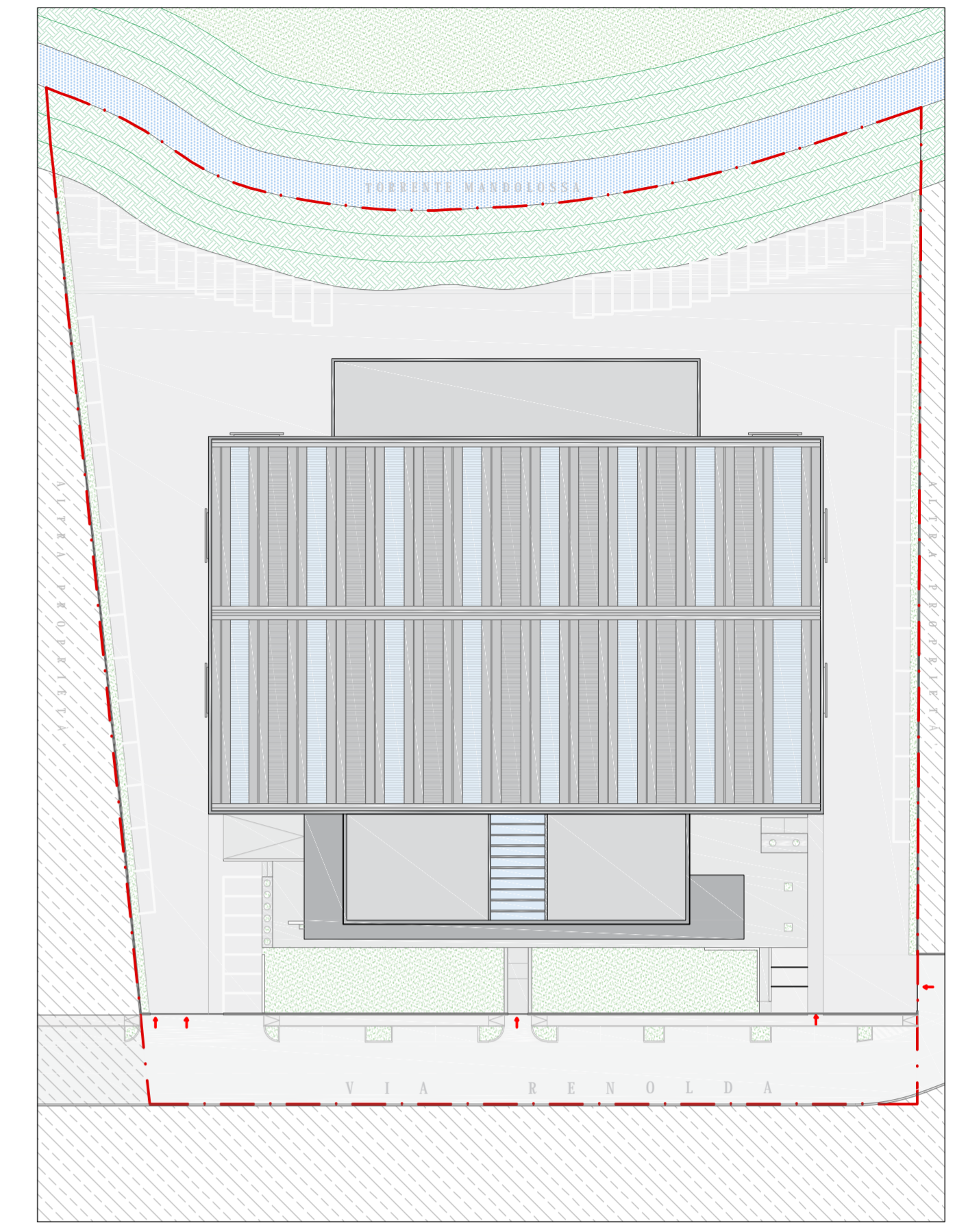

REGIONE LOMBARDIA  
PROVINCIA DI BRESCIA

**COMUNE DI CASTEL MELLA**

**Progetto di insediamento di attività produttiva**  
*"In Variante al Piano di Governo del Territorio secondo la procedura di cui al DPR 160/2010 e s.m.i. - SUAP"*

COMMITTENTE  
**Peli**  
 Porte s.p.a.  
 Peli s.r.l.  
 Sede 1ª unità produttiva  
 Via Castagna, n° 13, 25125 Brescia  
 1ª unità produttiva  
 Via Verdi, n° 102, 25030 Torbole Casaglia (Bs)  
 P.iva/C.f. 02331130985  
 info@peliportesenziali.it

DIREZIONE ARTISTICA  
 Allegato  
**D.ART 1-Tav.04.b**

Pianta piano primo uffici

Conferenza di Servizi	Delibera Approvazione
Data	Scala
Gennaio 2020	1:100
Revisione	
r.....del.....	

- CONSULENTI
- PROGETTISTA COMPONENTE EDILIZIA  
**Arturo Mola**  
 Via Cortivazzo, 1/C  
 25030 Castel Mella - BRESCIA  
 mail. studio.mola@alice.it
  - DIRETTORE ARTISTICO  
**Giuliano Venturilli**  
 Via Leonardo Da Vinci, n° 9/A  
 25064 Gussago - BRESCIA  
 mail. giulianoventurilli.italy@gmail.com
  - PROGETTISTA COMPONENTE STRUTTURALE ED EDILIZIA  
**Mario Piovanelli**  
 Via Castello, n° 1  
 25038 Rovato - BRESCIA  
 mail. studiopiovanelli@gmail.com
  - COMPONENTE URBANISTICA VALUTAZIONE AMBIENTALE STRATEGICA  
**Alessandro Martinelli**  
 Via Terzani 14  
 20035 Ospiateleto - BRESCIA  
 mail. alessandro@martinelli.bs.it
  - COMPONENTE AGRONOMICA, ECOLOGICA E PROGETTO DELLE OPERE A VERDE  
**Eugenio Martini**  
 Via Tito Speri 14c  
 25030 Lograto - BRESCIA  
 mail. eugenio.martini@virgilio.it
  - COMPONENTE GEOLOGICA INVARIANZA IDRAULICA  
**Corrado Aletti**  
 Via Ponticella 20  
 25020 Seniga - BRESCIA  
 mail. alettic@trn.it
  - COMPONENTE ACUSTICA  
**Luigi Cornacchia - LC Consulenze**  
 Via Giordano 5/6  
 25016 Ghedi - BRESCIA  
 mail. luigi@lc-consulenze.it
  - COMPONENTE TRAFFICO  
**Paolo Mondo - Beconsult s.r.l.**  
 Via Marmel 19/d  
 25014 Castenedolo - BRESCIA  
 mail.beconsultsr@beconsultsr.it