

Sezione A-A' - Sezione trasversale uffici

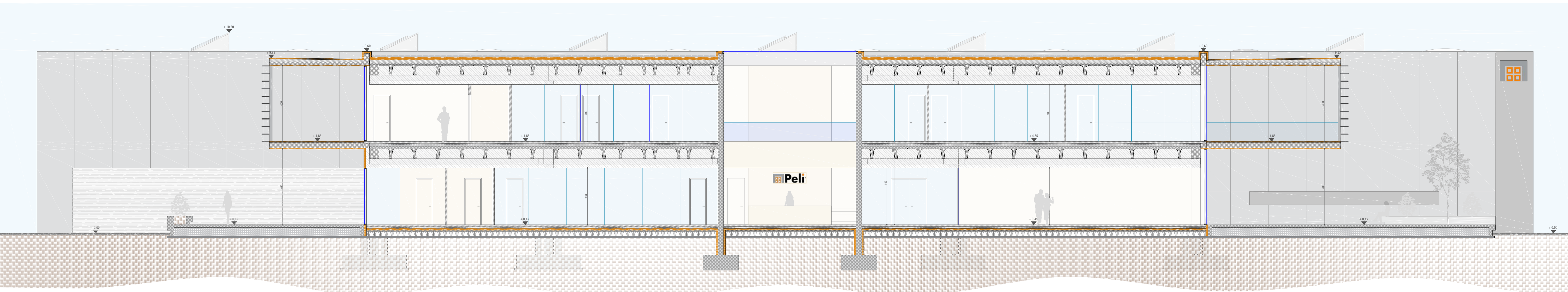

Sezione B-B' - Sezione trasversale capannone

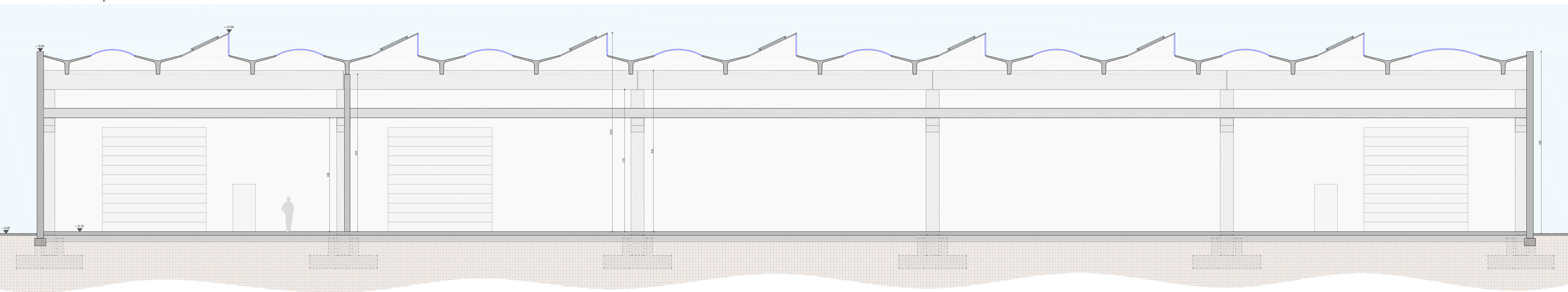

Sezione C-C' - Sezione longitudinale uffici e capannone

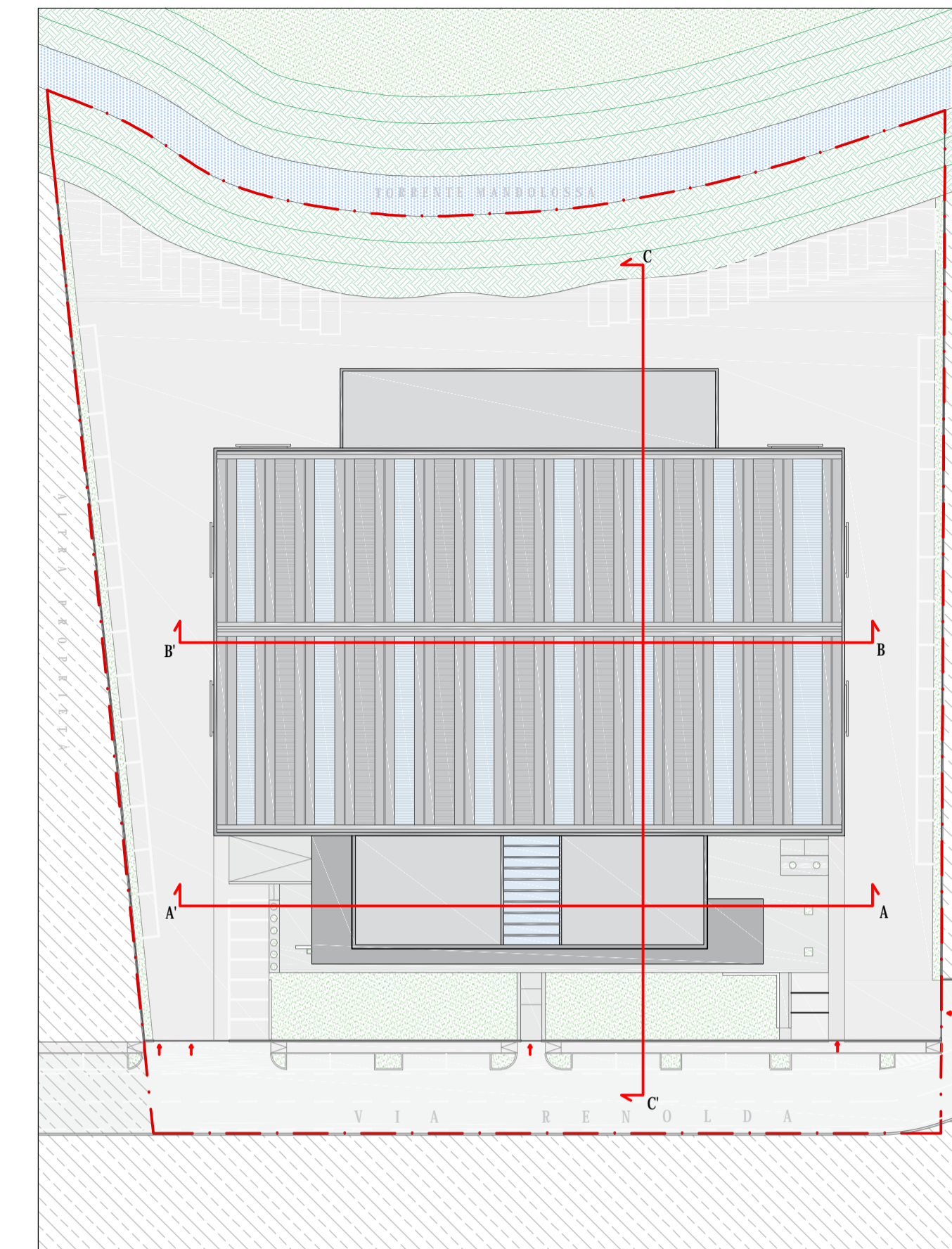
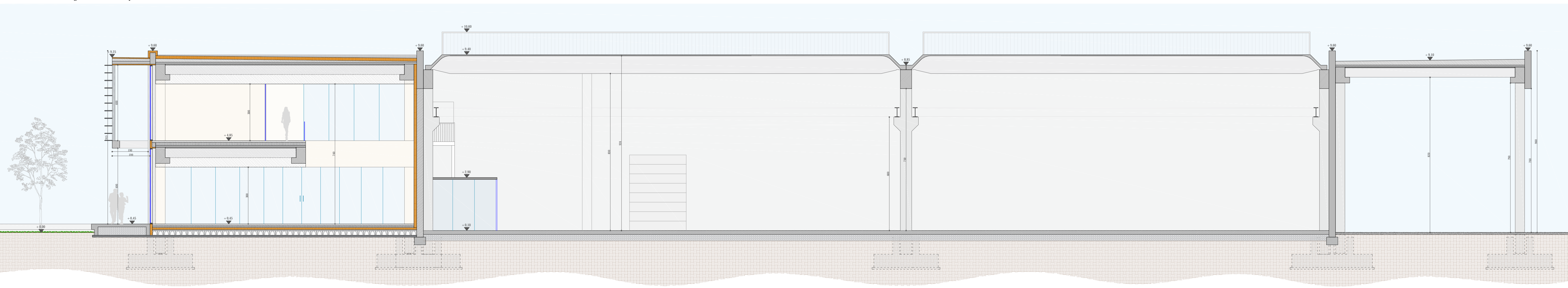

REGIONE LOMBARDIA
PROVINCIA DI BRESCIA

COMUNE DI CASTEL MELLA

Progetto di insediamento di attività produttiva

"In Variante al Piano di Governo del Territorio secondo la procedura di cui al DPR 160/2010 e s.m.i. - SUAP"

COMMITTENTE
Peli
Porte s.r.l.
Sede 1ª unità produttiva
Via Castagna, n° 13, 25125 Brescia
1ª unità produttiva
Via Verdi, n° 102, 25030 Torbole Casaglia (Bs)
P.iva/C.f. 02331130985
info@peliportesenzionali.it

DIREZIONE ARTISTICA
Allegato
D.ART 1-Tav.05

Sezioni

Conferenza di Servizi _____ Delibera Approvazione _____

Data **Gennaio 2020** Scala **1:100**

Revisione _____
r.....del.....

CONSULENTI

PROGETTISTA COMPONENTE EDILIZIA
Arturo Mola
Via Cortivazzo, 1/C
25030 Castel Mella - BRESCIA
mail. studio.mola@alice.it

DIRETTORE ARTISTICO
Giuliano Venturelli
Via Leonardo Da Vinci, n° 9/A
25064 Gussago - BRESCIA
mail. giulianoventurelli.italy@gmail.com

PROGETTISTA COMPONENTE STRUTTURALE ED EDILIZIA
Mario Piovaneli
Via Castello, n° 1
25038 Rovato - BRESCIA
mail. studiopiovanelli@gmail.com

COMPONENTE URBANISTICA VALUTAZIONE AMBIENTALE STRATEGICA
Alessandro Martinelli
Via Terzani 14
20035 Ospiatele - BRESCIA
mail. alessandro@martinelli.bs.it

COMPONENTE AGRONOMICA, ECOLOGICA E PROGETTO DELLE OPERE A VERDE
Eugenio Mortini
Via Tito Sperì 14c
25030 Lograto - BRESCIA
mail. eugenio.mortini@virgilio.it

COMPONENTE GEOLOGICA INVARIANZA IDRAULICA
Corrado Aletti
Via Ponticella 20
25020 Seniga - BRESCIA
mail. alettic@tin.it

COMPONENTE ACUSTICA
Luigi Cornacchia - LC Consulenze
Via Giordano 5/e
25016 Ghedi - BRESCIA
mail. luigi@lc-consulenze.it

COMPONENTE TRAFFICO
Paolo Mondolo - Beconsult s.r.l.
Via Marnelli 19/d
25014 Castenedolo - BRESCIA
mail. beconsultsr@beconsultsr.it