

Prospetto Est



Prospetto Nord



Prospetto Sud

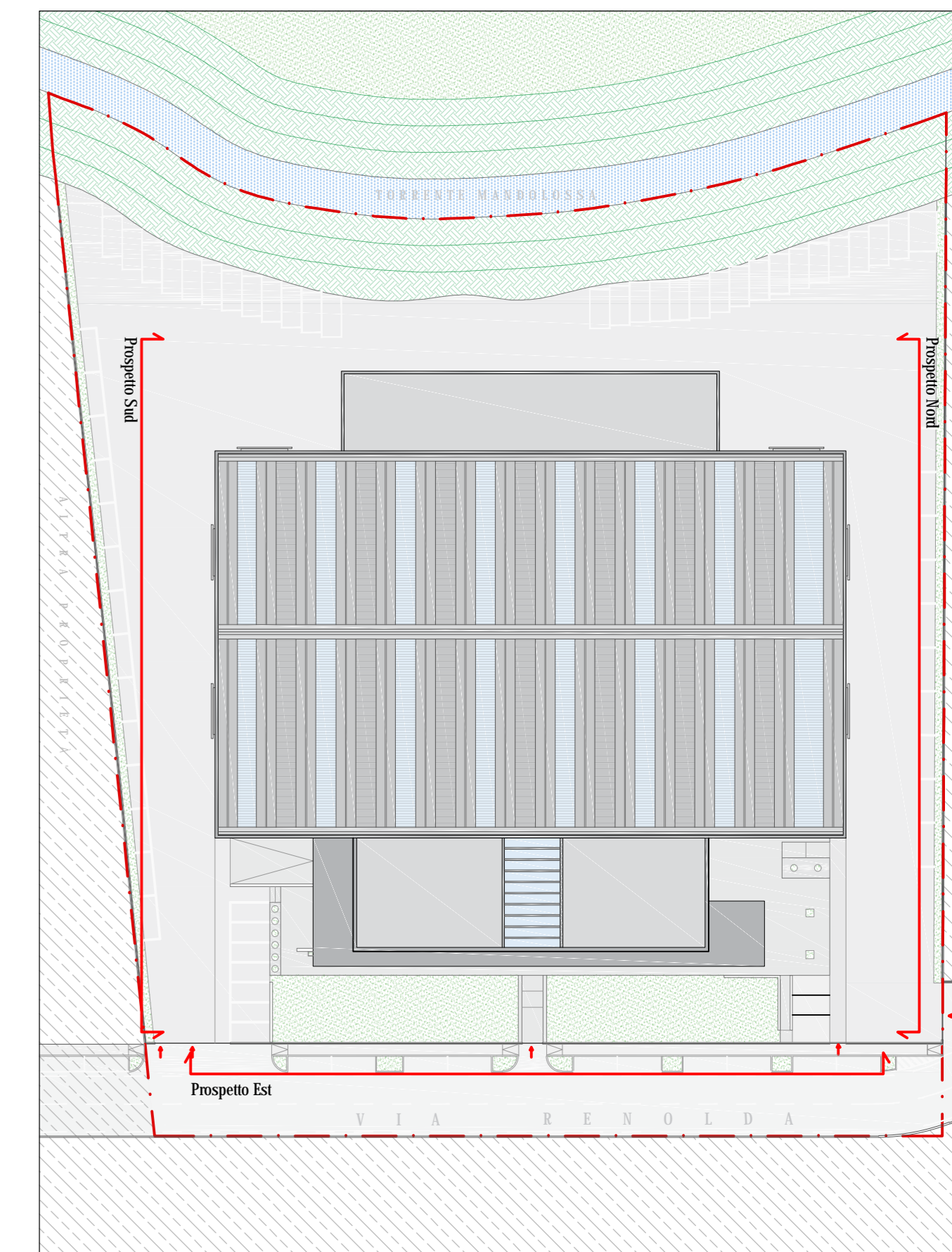
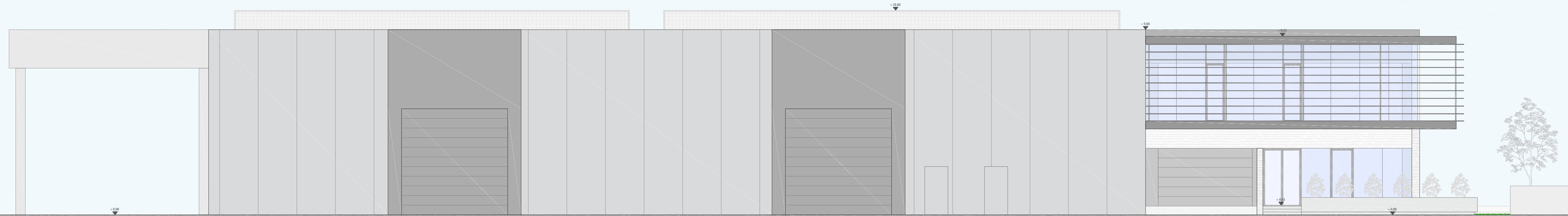

REGIONE LOMBARDIA  
PROVINCIA DI BRESCIA

### COMUNE DI CASTEL MELLA

**Progetto di insediamento di attività produttiva**  
"In Variante al Piano di Governo del Territorio secondo la procedura di cui al DPR 160/2010 e s.m.i. - SUAP"

COMMITTENTE  
**Peli**  
Porte  
Peli s.r.l.  
Sede 1ª unità produttiva  
Via Castagna, n° 13, 25125 Brescia  
1ª unità produttiva  
Via Verdi, n°102, 25030 Torbole Casaglia (Bs)  
P.iva/C.f. 02331130985  
info@peliportesezionali.it

DIREZIONE ARTISTICA  
Allegato  
**D.ART 1-Tav.06**

#### Prospetti

Conferenza di Servizi	Delibera Approvazione
Data	Scala
Gennaio 2020	1:100
Revisione	
r.....del.....	

#### CONSULENTI

PROGETTISTA COMPONENTE EDILIZIA  
**Arturo Mola**  
Via Cortvazzo, 1/C  
25030 Castel Mella - BRESCIA  
mail. studio.mola@alice.it

DIRETTORE ARTISTICO  
**Giuliano Venturelli**  
Via Leonardo Da Vinci, n° 9/A  
25064 Gussago - BRESCIA  
mail. giulianoventurelli.it@gmail.com

PROGETTISTA COMPONENTE STRUTTURALE ED EDILIZIA  
**Mario Piovaneli**  
Via Castello, n° 1  
25038 Rovato - BRESCIA  
mail. studiopiovanelli@gmail.com

COMPONENTE URBANISTICA  
VALUTAZIONE AMBIENTALE STRATEGICA  
**Alessandro Martinelli**  
Via Terzani 14  
20035 Ospialetto - BRESCIA  
mail. alessandro@martinelli.bs.it

COMPONENTE AGRONOMICIA, ECOLOGICA E PROGETTO DELLE OPERE A VERDE  
**Eugenio Mortini**  
Via Tito Spesi 14c  
25030 Lograto - BRESCIA  
mail. eugenio.mortini@virgilio.it

COMPONENTE GEOLOGICA  
INVARIANZA IDRAULICA  
**Corrado Aletti**  
Via Ponticella 20  
25020 Seniga - BRESCIA  
mail. alettic@tin.it

COMPONENTE ACUSTICA  
**Luigi Cornacchia - LC Consulenze**  
Via Giordano 5/e  
25016 Ghedi - BRESCIA  
mail. luigi@lc-consulenze.it

COMPONENTE TRAFFICO  
**Paolo Mondolo - Beconsult s.r.l.**  
Via Mameli 19/d  
25014 Castenedolo - BRESCIA  
mail.beconsultsr@beconsultsr.it