

REGIONE LOMBARDIA
PROVINCIA DI BRESCIA

COMUNE DI CASTEL MELLA

Progetto di insediamento di attività produttiva

*"In Variante al Piano di Governo del Territorio
secondo la procedura di cui al DPR 160/2010 e s.m.i. - SUAP"*



COMITENTE
Pelì s.r.l.
VIA VERDI, 102
25030 TORBOLE CASAGLIA (BRESCIA)
P. IVA/C.F. 02331130985
INFO@PELIPORTEZZIOLI.IT

COMPONENTE GEOLOGICA E INVARIANZA IDRAULICA

Allegato
GE I-TAV I

CARTA LITOMORFOLOGICA

Conferenza di Servizi Delibera Approvazione

Data

GENNAIO 2020

Revisione

R.....DEL.....

A SENSI DELLE VIGENTI LEGGI SUI DIRITTI DI AUTORE QUESTO ELABORATO NON POTRA' ESSERE COPIATO,
RIPIODOTTO DA SOGGETTI TERZI SENZA AUTORIZZAZIONE DEL PROFESSIONISTA INCARICATO

CONSULENTI

PROGETTISTA COMPONENTE EDILIZIA

Arturo Mola
Via Cortivazzo, 1/C
25030 Castel Mella - BRESCIA
mail: studio.mola@alice.it

DIRETTORE ARTISTICO

Giuliano Venturilli
Via Leonardo Da Vinci, n° 9/A
25064 Gussago - BRESCIA
mail: giulianoventurilli.italy@gmail.com

PROGETTISTA COMPONENTE STRUTTURALE

Mario Piovanelli
Via Castello, n° 1
25038 Rovato - BRESCIA
mail: piovanelli@gmail.com

COMPONENTE URBANISTICA
VALUTAZIONE AMBIENTALE STRATEGICA

Alessandro Martinelli
Via Terzani 14
20035 Ospialetto - BRESCIA
mail: alessandro.martinelli.bs.it

COMPONENTE AGRONOMICA, ECOLOGICA E
PROGETTO DELLE OPERE A VERDE

Eugenio Mortini
Via Tito Speri 14c
25030 Lograto - BRESCIA
mail: eugenio.mortini@virgilio.it

COMPONENTE GEOLOGICA
INVARIANZA IDRAULICA

Corrado Aletti
Via Ponticella 20
25020 Seniga - BRESCIA
mail: alettic@tin.it

COMPONENTE ACUSTICA





Luigi Cornacchia - LC Consulenze
Via Giordano 5/te
25016 Ghedi - BRESCIA
mail: luigi@c-consulenze.it

COMPONENTE TRAFFICO

Paolo Mondolo - Beconsult s.r.l.
Via Mamelli 19/d
25014 Castenedolo - BRESCIA
mail: beconsult@beconsult.it

SCALA 1:5.000

Legenda:

-  Paleoalveo
-  Isoipse in msm
-  Livello Fondamentale della Pianura:
alluvioni fluvio-glaciali (Wurm). Superficie:
pianeggiante; Litologia: ghiaie e sabbie,
localmente associate a livelli fini limosi
-  Terrazzi Fluviali: alluvioni postglaciali
antiche. Superficie: subpianeggiante;
Litologia: sabbie con argilla
-  Area di variante

Il Geologo:
Dr. Corrado Aletti



codice file: bs-castelmella-suap

03		
02		
01	11.10.19	emissione - Revisione 00
N	data	descrizione

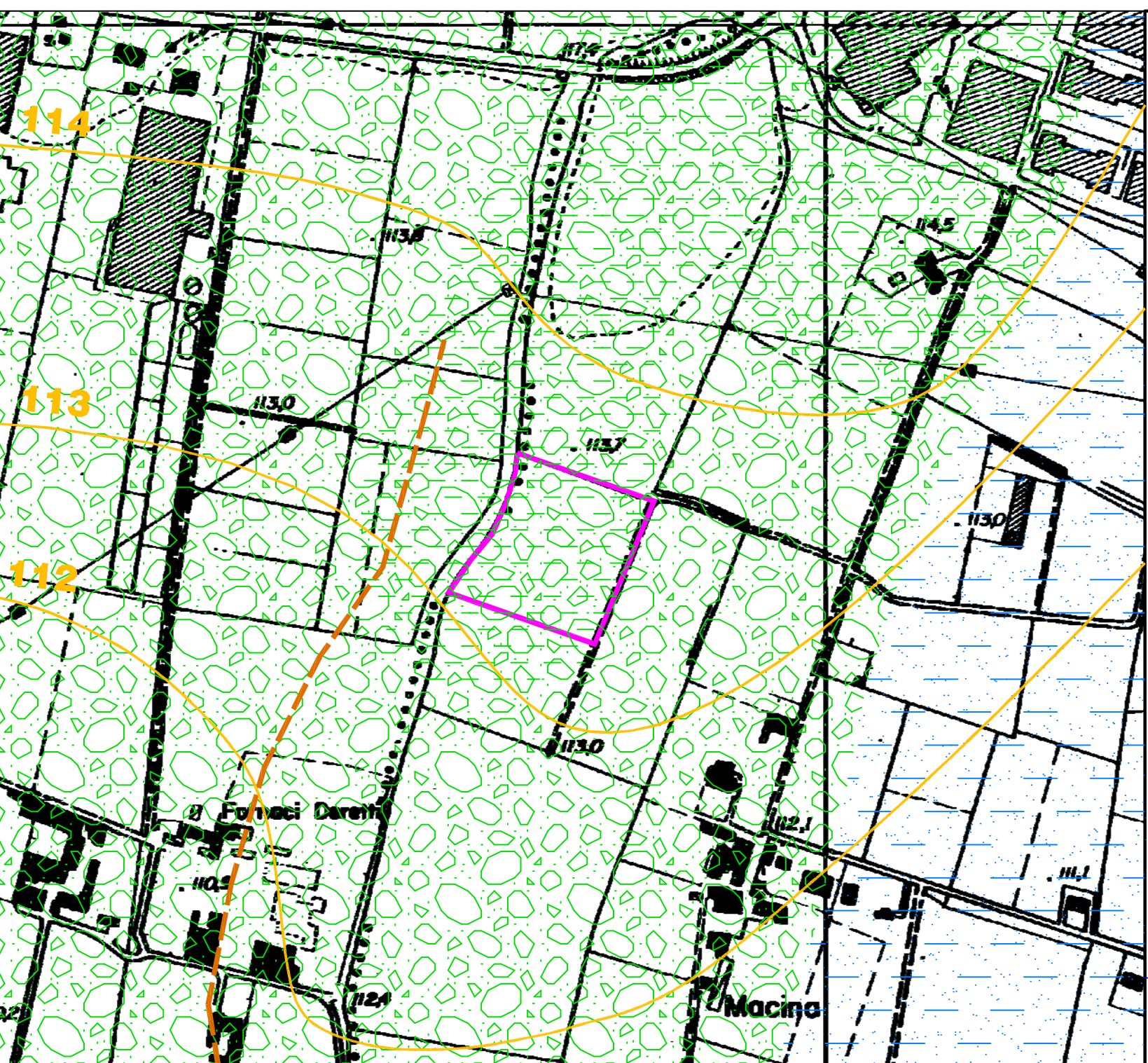

**Sportello Unico Attività Produttive
DPR 160/2010**