

PIANTA PIANO TERRA (scala 1:100)

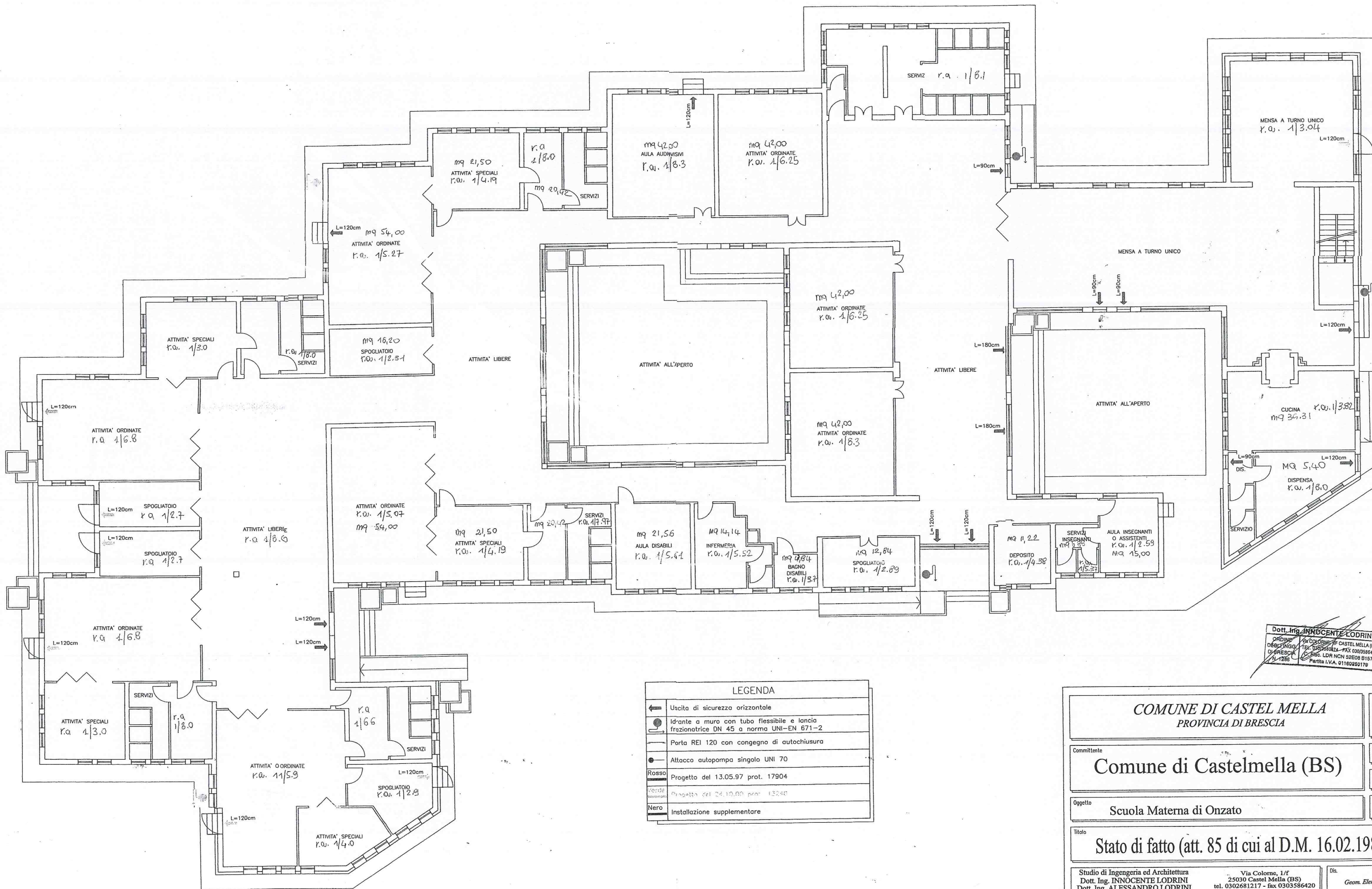

Dott. Ing. INNOCENTE LODRINI
 ORDINE degli Ingegneri della Provincia di Castel Mella (BS)
 Via Colonne, 1/1 - 25030 Castel Mella (BS)
 Tel. 0302681217 - Fax 0303536420
 e-mail: innocente.lodrini@tin.it
 Partita I.V.A. 01160250178

LEGENDA	
	Uscita di sicurezza orizzontale
	Idrante a muro con tubo flessibile e lancia frazionatrice DN 45 a norma UNI-EN 671-2
	Porta REI 120 con congegno di autochiusura
	Attacco autopompa singolo UNI 70
Rosso	Progetto del 13.05.97 prot. 17904
Verde	Progetto del 24.10.89 per 13240
Nero	Installazione supplementare

COMUNE DI CASTEL MELLA PROVINCIA DI BRESCIA		U Scala 1:10 Data NOVEMBRE Agg.
Comune di Castelmella (BS)		
Oggetto Scuola Materna di Onzato		
Titolo Stato di fatto (att. 85 di cui al D.M. 16.02.1982)		
Studio di Ingegneria ed Architettura Dott. Ing. INNOCENTE LODRINI Dott. Ing. ALESSANDRO LODRINI Dott. Arch. MARCO LODRINI		Dis. Geom. Elena Zanola