

Prospetto Nord - di Rilievo - Scala 1:200

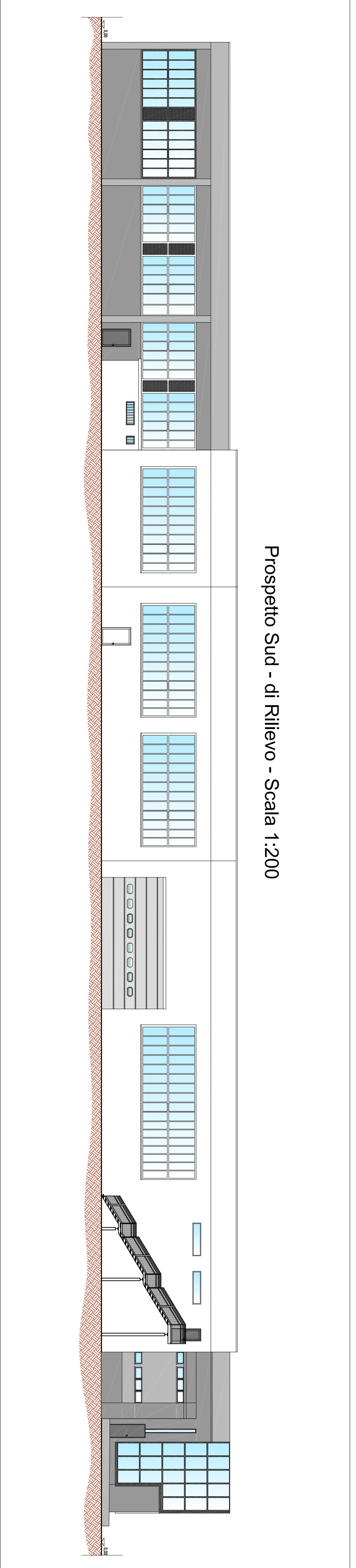

Prospetto Sud - di Rilievo - Scala 1:200

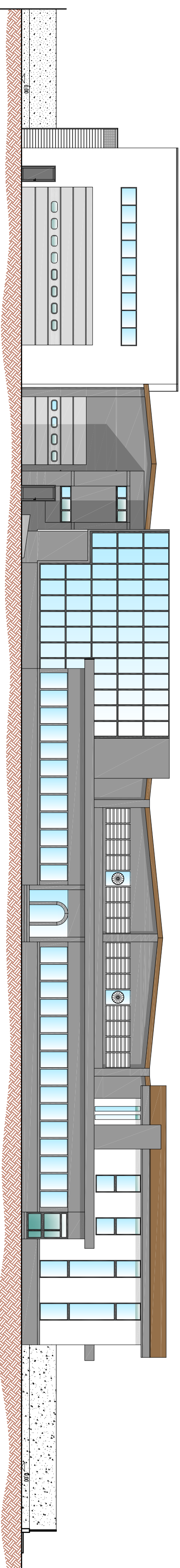

Prospetto Est - di Rilievo - Scala 1:200

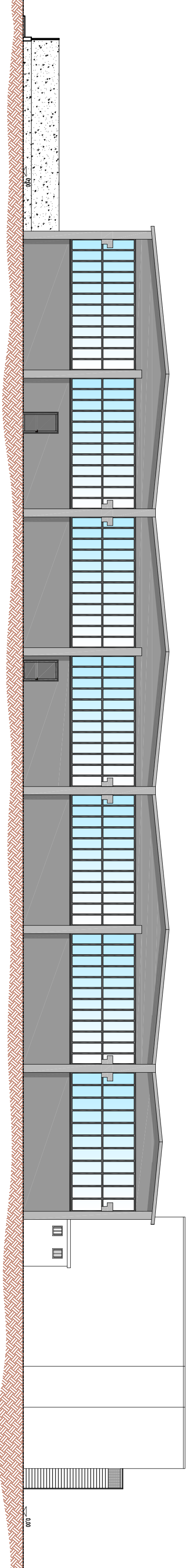

Prospetto Ovest - di Rilievo - Scala 1:200

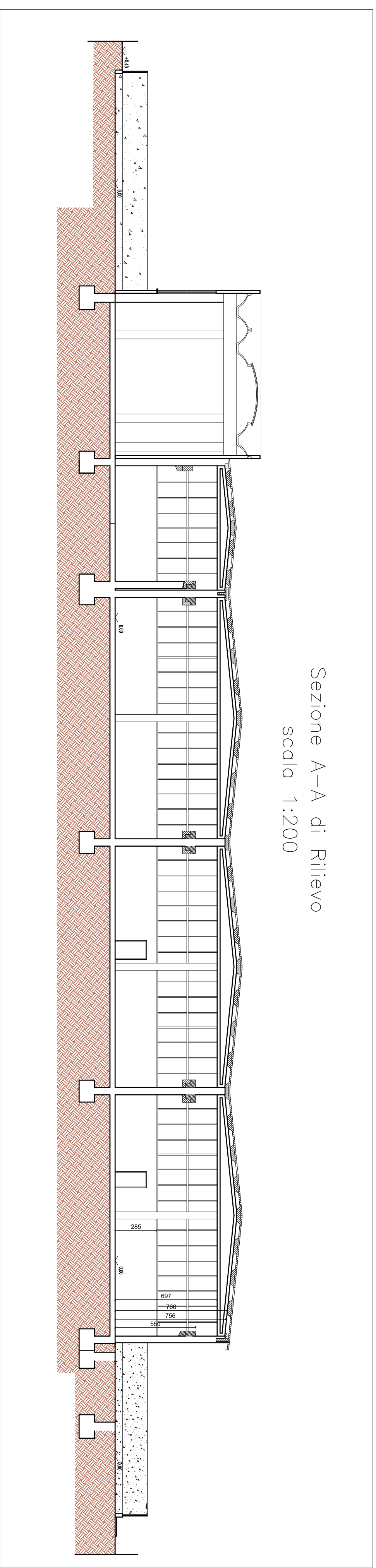

Sezione A-A di Rilievo
scala 1:200

COMUNE DI CASTELMELLA - Provincia di Brescia

SUAP IN VARIANTE AL PGT
REALIZZAZIONE AMPLIAMENTO
LATO NORD EDIFICIO INDUSTRIALE
Via Quinzano n.80

PROGETTO: SEZIONE E PROSPETTI
DI RILIEVO

COMITATO DI
CASTELMELLA BS

PROGETTO:
OTTAVIO OTTELLI arch. Eugenio MASSIMO
GIULIO GIOIA, GIUSEPPE
DAMIANI arch. RITA, GIOVANNI BIANCHI



A norma di legge il presente progetto, nei limiti consentiti, è sottoposto a tutti gli atti di diritto per
ogni parte di esso e l'istituzione stessa interviene sulla base delle norme in vigore e proprie.